

DIVA NEW VERSION 3.1.0

01. Enhanced of Calculating Shipment Value. / Modul | Import Data

Import Data

Shipment Date
From / / 15 To / / 15

Import
Print Summary Billing
Print Error List

Total AWB :

Wrong AWB :
Total AWB Transvered :

Keterangan :

Untuk format screen nya masih sama, namun pada proses Import Data ini terjadi perubahan pada program coding yaitu terjadi proses “Kalkulasi Hirarki” dengan urutan sebagai berikut :

Spot Rate → Project Rate → Publish Rate

02. Manifest Billing Screen Enhancement / Modul | Manifest Billing

Manifest Billing

AWB Flight/Trk Shipping Date (MM/DD/YYYY) Meter Thermal Recipient #
Flight Date (MM/DD/YYYY) Batch L Clc Checkr AB Of

Sender Acct Phone Recipient Name
Name Company Address City Postal Ref stal

Packages Weight K/L Dim K/L TRUCK Type
COM Multi Drop Desc

Carr Val Curr Customs Val Exp Lic No Sed
Svc Pkg Spec Hdlg CA DG TD Bill-T/C Acct
CC# Exp Dt Orig Dest Rec'd at

Billing Data
Freight Charge Paid Discount % Discount Next KG % SurChg
Invoice Number Others Total Charge

Updated
1234-1234-1234 counter

Perhatikan **kotak merah** pada screenshot tersebut, adalah merupakan Enhancement dari Manifest Billing (Multi Drop, Truck Type, Others Charge)

03. New Module Others Charge in Manifest Billing Screen / Modul | Manifest Billing
Perhatikan Gambar No.02 pada kotak warna merah "Others"

04. New Screen Others Charge / Master | Other Charge

Master Other Charge

Other Charge ID 1 ... **Browser**

Other Charge Description 2

Default Value 3

Flag Show on Browser

Created By Datetime Created

Updated By Datetime Updated

Keterangan :

1. Other Charge ID : Digunakan untuk memberikan 3 Huruf sebagai ID mis : INS
2. Other Charge Description : Merupakan keterangan dari No.1 mis : "INS" = Insurance
3. Default Value : Adalah nilai standard yang diberikan pada Other Charge.

... → Click "..." untuk browse melihat detil Others Charge secara keseluruhan

05. New Screen Spot Rate / Master | Spot Rate

Spot Rate

AWB 1234-1234-1234

Svc ...

Cust. Acct ...

Cust. Name

Origin

Destination

AE Person

Rate First Kg

Rate Next Kg

Weight

Surcharge

Freight Charge

Status

Created By Last Updated By

Creation Date Last Updated Date

Keterangan :

Spot Rate ini digunakan untuk mengisi shipment yang sifatnya hanya se-sekali saja. Caranya dengan mengisi nomor AWB, kemudian dengan manual entry isi field2 yang dibutuhkan sesuai dengan Spot Rate yang berlaku.

Note:

Pada Spot Rate, semuanya diisi by manual Entry, kecuali No. AWB tersebut telah ada, anda tinggal memasukan no AWB kemudian tekan TAB

06. New Screen Project Rate FULL CARGO / Master | Project Rate Full Cargo

Master Rate Project - FULL CARGO

1 ACCOUNT # [...]

2 Service [...] Valid From [/ /] 6

3 Origin [...] edOrigin Valid to [/ /] 7

4 Destination [...] edDestination RATES [] 8

5 TRUCK Type [...] 1 Ton

9 Browse

UPDATING BY EXCEL FILE

File Name [] View Process

No	Account_Number	Service_Type	Origin	Destination	Truck_Type	Rate	Valid_From	Valid_To

10 11 12 13

Keterangan :

Menu ini digunakan untuk memasukan, merubah, menghapus Project Rate yang ada.

1. Account # = Account number dari Customer
2. Service = Service type bagi masing2 Customer, Mis : BC, EC, BF, EF dll.
3. Origin = Lokasi asal barang, Mis : Surabaya, Semarang, Jakarta dll.
4. Destination = Lokasi tujuan barang, Mis : Jepara, Kudus, Palembang dll.
5. Truck Type = Ukuran Truk untuk sarana pengangkut, Mis : 1ton, 2ton, Container dll.
6. Valid From = Tanggal untuk awal berlakunya Rate tersebut pada Customer
7. Valid To = Tanggal untuk berakhirnya Rate tersebut pada Customer
8. Rates = Nilai (value) rate untuk Invoicing Billing
9. Browse = Digunakan untuk melihat detail rate secara keseluruhan atau per customer
10. Informasi Area detail untuk rate per Customer
11. Icon untuk upload data dari excel untuk merubah rate
12. Icon View = untuk melihat data yg di upload (dari excel) sebelum di proses
13. Icon Process = untuk execute data yang di upload untuk merubah rate.

Cara Mengubah atau memasukan Rate baru :

1. Dengan Cara Manual :
 - a. Isi nomor Account Customer
 - b. Kemudian isi nomor 2 s/d 8 secara manual
 - c. Akhiri dengan klik "Save" pada toolbar program Diva
2. Dengan Cara Automatic :
 - a. Klik Icon No. 11 (Upload file)
 - b. Klik Icon No. 12 (View)
 - c. Klik Icon No. 13 (Process)

Untuk automatic add or update RATE silahkan ikutin petunjuk berikut nya...

Cara menambah atau merubah Project Rate dengan menggunakan Template

01. **Klick Icon No. 11** (file folder), maka akan keluar nama2 file yang akan anda upload, kemudian pilih file yang berisi Project Rate yang anda maksud.

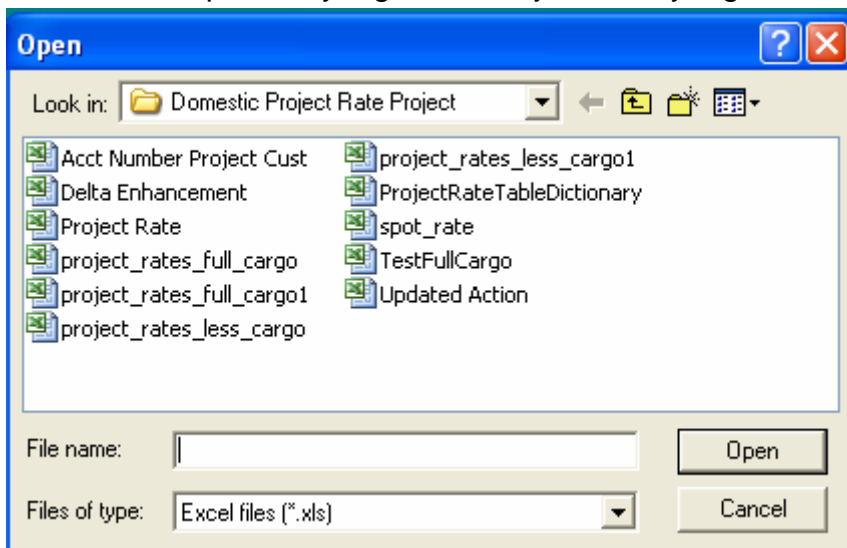

02. **Klick Icon No.12**, (View) maka akan keluar detail dari file yang berisi Project Rate tersebut, seperti gambar dibawah, ini hanya untuk memastikan isi dari rate tersebut.

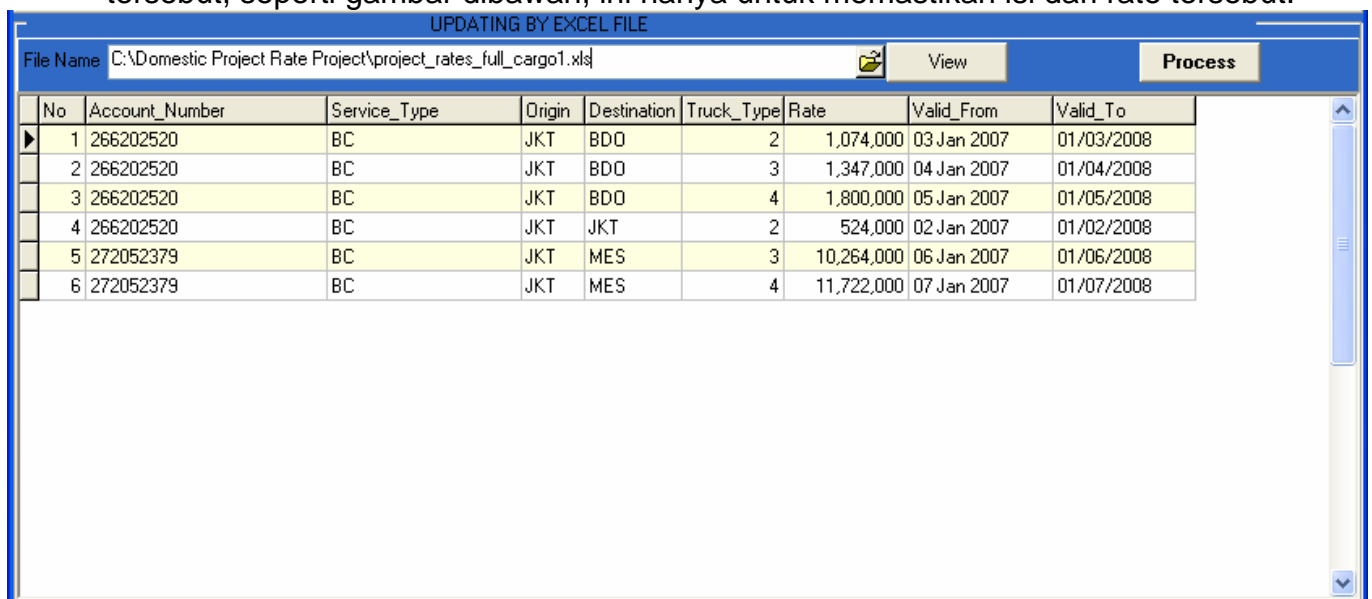

No	Account_Number	Service_Type	Origin	Destination	Truck_Type	Rate	Valid_From	Valid_To
1	266202520	BC	JKT	BDO	2	1,074,000	03 Jan 2007	01/03/2008
2	266202520	BC	JKT	BDO	3	1,347,000	04 Jan 2007	01/04/2008
3	266202520	BC	JKT	BDO	4	1,800,000	05 Jan 2007	01/05/2008
4	266202520	BC	JKT	JKT	2	524,000	02 Jan 2007	01/02/2008
5	272052379	BC	JKT	MES	3	10,264,000	06 Jan 2007	01/06/2008
6	272052379	BC	JKT	MES	4	11,722,000	07 Jan 2007	01/07/2008

03. **Klick Icon No. 13 (Process)**, maka akan keluar pilihan untuk Confirmasi, pilih **Yes** untuk meneruskan, pilih **Cancel** untuk membatalkan, apabila anda memilih Yes maka akan keluar pilihan seperti capture screenshot dibawah :

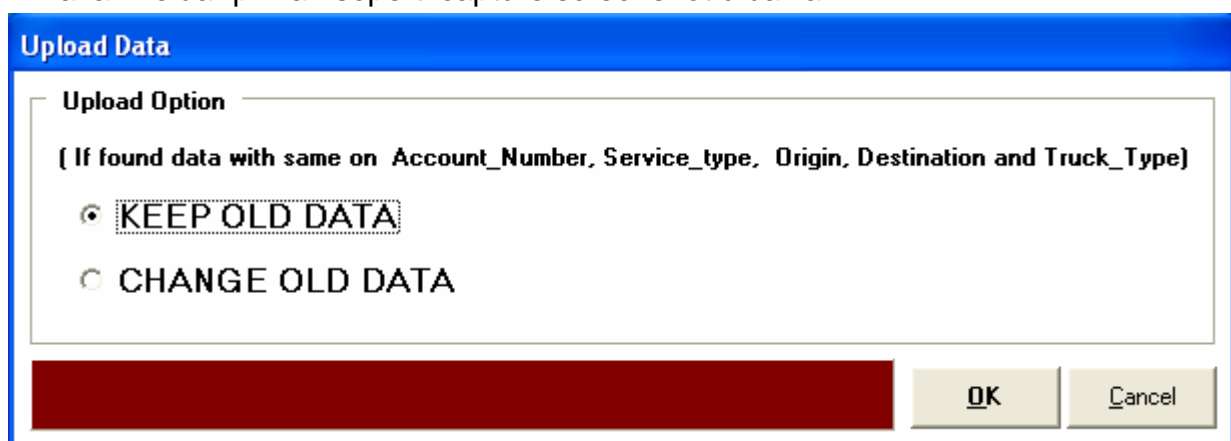

Upload Data

Upload Option

(If found data with same on Account_Number, Service_type, Origin, Destination and Truck_Type)

KEEP OLD DATA

CHANGE OLD DATA

OK **Cancel**

Keterangan :

1. Apabila anda memilih “KEEP OLD DATA” maka yang terjadi adalah Master data Project Rate yang telah ada dipertahankan dan hanya dirubah field2 nya saja. (apabila ada)
 2. Apabila anda memilih “CHANGE OLD DATA” maka yang terjadi adalah Master data Project Rate yang lama dipertahankan, dan ditambah dengan Project Rate yang baru.
04. Klik **OK** untuk proses selanjutnya, sampai keluar message **Process Done**.
05. PROSES Automatic add or update data selesai

07. New Screen Project Rate LESS CARGO / Master | Project Rate Less Cargo

Pada dasarnya cara Add, Update, Delete pada Master Project Rate Less Cargo adalah sama dengan Project Rate Full Cargo.

FUNGSI BROWSE

Fungsi BROWSE ini digunakan untuk melihat detil dari Project Rate, caranya adalah dengan menekan Icon **Browse**, maka akan keluar capture screenhoe seperti dibawah :

No	Account Number	Service Type	Origin	Destin	Weight From	Weight To	Min Weight	First Weight Kg	Rate FirstKg	Rate NextKg	Valid From	Valid To	Created By
1	272052379	EC	JKT	MES	0	999,999,999	3,500	1	2,200	2,200	02 Jan 2007	02 Jan 2008	
2	272052379	EC	JKT	PKU	0	999,999,999	3,000	1	2,000	2,000	03 Jan 2007	03 Jan 2008	
3	272052379	EC	JKT	BKS	0	999,999,999	1,000	1	1,600	1,600	04 Jan 2007	04 Jan 2008	
4	272052379	EC	JKT	PDG	0	999,999,999	1,500	1	2,000	2,000	05 Jan 2007	05 Jan 2008	
5	272052379	EC	JKT	PLM	0	999,999,999	1,500	1	1,500	1,500	06 Jan 2007	06 Jan 2008	
6	272052379	EC	JKT	TKG	0	999,999,999	500	1	1,000	1,000	07 Jan 2007	07 Jan 2008	
7	272052379	EC	JKT	BDJ	0	999,999,999	3,000	1	3,500	35,000	08 Jan 2007	08 Jan 2008	
8	365493383	EC	JKT	JKT	0	999,999,999	50	50	67,500	500	09 Jan 2007	09 Jan 2008	
9	365493383	EC	JKT	BDO	0	999,999,999	50	50	70,000	750	10 Jan 2007	10 Jan 2008	
10	274875100	PP	JKT	PLM	0	999,999,999	10	10	115,335	11,600	11 Jan 2007	11 Jan 2008	
11	274875100	PP	JKT	BPN	0	999,999,999	10	10	157,410	15,741	12 Jan 2007	12 Jan 2008	
12	364913184	PP	BDO	BPN	0	999,999,999	1	1	10,660	10,660	13 Jan 2007	13 Jan 2008	
13	364913184	PP	BDO	BTH	0	999,999,999	1	1	9,850	9,850	14 Jan 2007	14 Jan 2008	
14	367186984	PP	BTH	BTH	0	999,999,999	10	1	3,500	3,500	15 Jan 2007	15 Jan 2008	
15	367186984	PP	JKT	JKT	0	999,999,999	10	1	3,500	3,500	16 Jan 2007	16 Jan 2008	
16	267310858	PP	JKT	BPN	1	45	10	1	14,750	14,750	17 Jan 2007	17 Jan 2008	
17	267310858	PP	JKT	BPN	46	100	10	1	14,600	14,600	18 Jan 2007	18 Jan 2008	
18	267310858	PP	JKT	BPN	101	500	10	1	14,350	14,350	19 Jan 2007	19 Jan 2008	
19	267310858	PP	JKT	BPN	501	1,000	10	1	14,250	14,250	20 Jan 2007	20 Jan 2008	
20	267310858	PP	JKT	BPN	1,001	999,999,999	10	1	13,900	13,900	21 Jan 2007	21 Jan 2008	
21	365493383	PP	JKT	BDO	46	100	0	1	5,650	5,650	22 Jan 2007	22 Jan 2008	
22	365493383	PP	JKT	BDO	101	200	0	1	5,450	5,450	23 Jan 2007	23 Jan 2008	
23	365493383	PP	JKT	BDO	201	500	0	1	5,250	5,250	24 Jan 2007	24 Jan 2008	
24	365493383	PP	JKT	BDO	501	1,000	0	1	5,150	5,150	25 Jan 2007	25 Jan 2008	

Untuk mengeluarkan detil dari Project Rate ini, bisa di filter dari beberapa field diantaranya : Account #, Service Type, Origin, Destination, dll. Tapi apabila anda tidak mengisikan filter tersebut maka pada saat di Execute, seluruh detil Project Rate akan muncul.

Saran :

Dalam menggunakan fungsi BROWSE untuk mengetahui detil dari Project Rate baik Full Cargo maupun Less Cargo sebaiknya filternya di isi. Karena apabila filter tidak di isi maka memerlukan waktu yang sangat lama sekali, dan sangat mempengaruhi kinerja bandwidth.

08. New Printing Summary Pickup Fee / Print | Summary Pickup Fee

Keterangan :

Untuk menghasilkan Report Summary Pickup Fee ada beberapa Filter & Sort by :

1. Filter Date From ... to... adalah untuk menghasilkan report berdasarkan tanggal
2. Filter Origin adalah untuk menghasilkan report berdasarkan Origin
3. Filter Destination adalah untuk menghasilkan report berdasarkan Destination
4. Filter Service adalah untuk menghasilkan report dengan service tertentu
5. Sorted by adalah untuk menghasilkan report yg akan sort (diurutkan)
6. Klik pada tanda ">" untuk field sort atau tanda "<" untuk menghilangkan sort
7. Klik pada Reset untuk mengilangkan fasilitas sort
8. Beberapa pilihan untuk hasil ouput, Preview, Print, Archive to file (save to file)
9. Klik Preview untuk execute hasil report

... → Klik untuk browse detil fied sebagai filter.

CONTOH REPORT PICKUP FEE

PT. ANTA REJA PRIMA ANTARAN														
SUMMARY OF PICKUP FEE														
Period :		10May2007 to 12May2007												
Origin Cty. :		JKT												
Dest. Cty :														
Service :														
Nb.	Date	Svc.	AWB	Bill. Account	Shipper	City	Consignee	City	Charge	Dsc. %	Other	Tot. Charge	Weight	PUP Fee
1	10May2007	PP	1000-1892-0934	340608040	MASDI KERTA PUTRA,PT'DOM	JKT	BENNY N	AM	17,300	35	0	11,245	1	2,000
2	10May2007	PP	1000-1919-9836	202714706	BALI NUSA DEWATA	JKT	PT BALI NUSADENWATA	DPS	26,800	-71	0	36,396	2	2,000
3	10May2007	PP	1000-1943-8400	202440185	SUMBER CIPTA LOGAM PT	JKT	MALL RATUNDAH	UPG	22,100	17	0	18,343	1	2,000
4	10May2007	PP	1000-1943-8411	202440185	SUMBER CIPTA LOGAM PT	JKT	-	SRI	25,600	19	0	20,736	1	2,000
5	10May2007	PP	1000-1943-8422	202440185	SUMBER CIPTA LOGAM PT	JKT	IBU SIANTY	TKG	33,100	13	0	22,349	3	2,000
6	10May2007	PP	1000-1943-8433	202440185	SUMBER CIPTA LOGAM PT	JKT	CIPUTRA MALL EAST BKT	SR	12,500	19	0	10,125	1	2,000
7	10May2007	PP	1000-1943-8444	202440185	SUMBER CIPTA LOGAM PT	JKT	MALL RAGAM	KDI	31,800	25	0	23,850	1	2,000
8	10May2007	PP	1000-1943-8466	202440185	SUMBER CIPTA LOGAM PT	JKT	LADY	TGL	10,600	46	0	5,830	1	2,000
9	10May2007	PP	1000-1943-8470	202440185	SUMBER CIPTA LOGAM PT	JKT	-	BDJ	20,100	14	0	17,286	1	2,000
10	10May2007	PP	1000-1943-8481	202440185	SUMBER CIPTA LOGAM PT	JKT	ROYAL PLAZA	SUB	15,200	15	0	12,920	1	2,000
11	10May2007	PP	1000-1943-8482	202440185	SUMBER CIPTA LOGAM PT	JKT	IBU TUTUY	MD	31,100	21	0	24,569	1	2,000
12	10May2007	PP	1000-1943-8503	202440185	SUMBER CIPTA LOGAM PT	JKT	GRANDMALL TARAKAN	TRK	90,100	16	0	58,104	3	2,000
13	10May2007	PP	1000-1943-8525	202440185	SUMBER CIPTA LOGAM PT	JKT	PLAZA ARAYA LT 2	ML	29,000	15	0	20,096	2	2,000
14	10May2007	PP	1000-1943-8536	202440185	SUMBER CIPTA LOGAM PT	JKT	PENJAHIT TIPTOP	CBN	9,600	7	0	8,928	1	2,000
15	10May2007	PP	1000-1943-8540	202440185	SUMBER CIPTA LOGAM PT	JKT	ISNARY	AM	17,300	13	0	15,051	1	2,000
16	10May2007	PP	1000-1943-8551	202440185	SUMBER CIPTA LOGAM PT	JKT	-	BTH	20,700	29	0	14,897	1	2,000
17	10May2007	PP	1000-1943-8562	202440185	SUMBER CIPTA LOGAM PT	JKT	RESRTORANT MANAGER	DPS	13,700	7	0	12,741	1	2,000
18	10May2007	PP	1000-1943-8573	202440185	SUMBER CIPTA LOGAM PT	JKT	IBU YULI	DUW	60,800	30	0	42,560	1	2,000
19	10May2007	PP	1000-1943-8901	202440185	SUMBER CIPTA LOGAM PT	JKT	MALL FANTASI LT DASAR	BPN	22,700	17	0	18,841	1	2,000
20	10May2007	PP	1000-1943-8960	202440185	SUMBER CIPTA LOGAM PT	JKT	RAMAMOTOR	PKU	18,500	24	0	14,060	1	2,000

09. New Printing **List AWB Multidrop** / **Print** | List AWB Multidrop

Keterangan :

Untuk menghasilkan Report **List AWB Multidrop** ada beberapa Filter :

1. Filter Date From ... to... adalah untuk menghasilkan report berdasarkan tanggal
2. Filter Origin adalah untuk menghasilkan report berdasarkan Origin
3. Filter Destination adalah untuk menghasilkan report berdasarkan Destination
4. Filter Service adalah untuk menghasilkan report dengan service tertentu
5. Klik Preview untuk execute hasil report

... → Klik untuk browse detail field sebagai filter.

CONTOH REPORT List AWB MultiDrop

LIST OF AWB MULTIDROP							
Ship Date : 01 May 2007 to 31 May 2007							
No	AWB	Bill. Account	Customer	SVC	Origin	Dest.	Ship Date
1	1000 2202 8923	363382908	HEPI GOLF CLUB	PP	JKT	JKT	02 May 2007
2	1000 1981 8850	204807124	WSC - DENPASAR	BC	DPS	DPS	02 May 2007
3	1000 2180 3324	262188922	AMALINDO INDONESIA, PT	PP	BTG	BPN	02 May 2007
4	1000 2020 0560	252279504	REPEX CASABLANCA	PC	EDC	DPS	02 May 2007
5	1000 2020 0593	252279504	REPEX CASABLANCA	PC	EDC	MES	02 May 2007
6	1000 2020 0582	252279504	REPEX CASABLANCA	PC	EDC	SRG	02 May 2007
7	1000 2020 0571	252279504	REPEX CASABLANCA	PC	EDC	SUB	02 May 2007
8	1000 2020 0556	252279504	REPEX CASABLANCA	PC	EDC	BPN	02 May 2007
9	1000 2020 0545	252279504	REPEX CASABLANCA	PC	EDC	JOG	02 May 2007
10	1000 2020 0604	252279504	REPEX CASABLANCA	PC	EDC	SOC	02 May 2007

10. New VIEW / VIEW | View Billing (Module / Menu Khusus untuk Branch)

AWB	Ship Date	Account Number	Inv. #	Bill. Amount	Origin	Destination	Charge	Other Charge	Discount	Unit Next Kg
1000-2034-8116	25May2007	239124151	APPPJUN07.48423	3,195	JKT	HLP	7,100	0	55	
1000-2034-8105	25May2007	239124151	APPPJUN07.48423	3,195	JKT	CGK	7,100	0	55	
1000-2034-7884	25May2007	239124151	APPPJUN07.48423	3,915	JKT	BDO	8,700	0	55	
1000-2298-4692	25May2007	204829608		11,400	JKT	MLG	15,200	0	25	
1000-2158-1052	25May2007	232883740	APPPJUN07.48393	7,100	JKT	CGK	7,100	0	0	
1000-1911-0656	25May2007	208697463	APPPJUN07.48288	42,700	JKT	UPG	42,700	0	0	
1000-1994-4581	25May2007	365493383		6,090	JKT	BDO	8,700	0	30	
1000-2202-3942	25May2007	369097504	APPPJUN07.49506	5,625	JKT	SRG	12,500	0	55	
1000-2202-3964	25May2007	369097504	APPPJUN07.49506	6,165	JKT	DPS	13,700	0	55	

Keterangan :

Menu View Billing ini khusus digunakan untuk user yang berada di Branch

Untuk menghasilkan Report **View Billing** ada beberapa Filter :

1. Filter Date From ... to... adalah untuk menghasilkan report berdasarkan tanggal
2. Filter Customer Account adalah untuk View Billing per Customer
3. Filter Service adalah untuk View Billing dengan service tertentu
4. Filter AWB adalah untuk View Billing pada AWB tertentu
5. Filter Origin adalah untuk menghasilkan report berdasarkan Origin
6. Filter Destination adalah untuk menghasilkan report berdasarkan Destination
7. Klik Execute untuk hasil View Billing

 → Klik untuk browse detail field sebagai filter.

11. New VIEW / VIEW | View Ivoiced (Module / Menu Khusus untuk Branch)

View Invoice

Invoice Number	APBCAPR06.28502 	Account Number	258728246
Invoice Date	04 April 2006	Customer Name	SENATRANS UTAMA,PT
Billing City	JKT	Address	JL RAYA JEMURSARI 7A
Tax Serial	EEQXI - 011 -		
Tax Number	22072		SURABAYA
Charge	100,000.00		60237
Tax Value	1,000.00		62-031-8499669
Amount	101,000.00	NPWP	18075606414001

Detail Invoice **C/D Note**

	AWB	Charge	Other Charge	Discount (%)	Total Charge
▶	1000-0871-8375	100,000.00	0.00	0.00	100,000.00

Keterangan :

Untuk menampilkan View Invoice :

 → Klik untuk browse detail mencari nomor invoice

- Kemudian pilih nomor
- Klik OK

- Detail Invoice = untuk menunjuk pada nomor AWB / Invoice
- C/D Note = Apabila ada CN/DN maka akan terlihat pada TAB C/D Note

12. New VIEW / VIEW | View Manifest Billing (Module / Menu Khusus untuk Branch)

View Manifest Billing

AWB 100000038799	<input type="checkbox"/> Shipping Date (MM/DD/YYYY) 10/30/2002	Meter	Thermal	Recipient #			
Flight/Trk	Flight Date (MM/DD/YYYY) 01/01/0001	Batch 401 L	Clc	Checkr	AB	Of	
Sender Acct 204804060	Phone 62-0274-5102	Phone 02188913588					
Name FEDEX JOGJA	Recipient Name SARI/DHITA						
Company FEDEX JOGJA	Company FEDEX/SENA						
Address JL. LAKSDA ADISUCIPTO NO.38	Address GUDANG FEDEX CENGKARENG						
	BANDARA SOEKARNO						
City YOGYAKARTA	City JAKARTA						
Postal 55111	Ref		stal				
Packages 1	Weight 1	K/L KG	Dim 0	K/L KG	TRUCK Type 0		
COM	Multi Drop	Desc DOC					
Carr Val 0	Curr IDR	Customs Val	Exp Lic	No Sed			
Svc DP	Pkg 1	Spec Hdlg 0	CA	DG	TD	Bill-T/C 3	Acct 204804060
CC#	Exp Dt	Orig JOG	Dest JKT	Rec'd at 2			
Billing Data							
Freight Charge 23,800.00	<input type="checkbox"/> Paid	Discount 0 %	Discount Next KG 0 %	SurChg 0			
Invoice Number	Others 0.00	Total Charge 23,800.00					
Updated							
Herliyanti (80%)	10/31/2002 11:58:29 Af	1000-0003-8799			counter		

Keterangan :

-  → Klik untuk browse detail mencari nomor AWB yang anda pilih
- Kemudian pilih nomor AWB
 - Klik OK

13. Enhancement / Modul | Created Invoice

Create Invoice

Parameter Date	Issuing No
From Ship Date / /	Invoice String :
Until Ship Date 06/05/2007	Start :
	End :
	Total :
	Current :
Customer	
From Acct.	
To Acct.	
Service Type	
Total AWB :	
	

Keterangan :

Keterangan :

Beberapa Filter (Parameter) untuk Create Invoice

- 1. Ship Date From ... To ... Untuk Create Invoice berdasarkan arrange tanggal
- 2. Invoice Date Create invoice hanya tanggal tertentu
- 3. Account From ... To ... Create invoice berdasarkan arrange acount number
- 4. Klik Proses

14.Enhancement / PRINT | Print Invoice

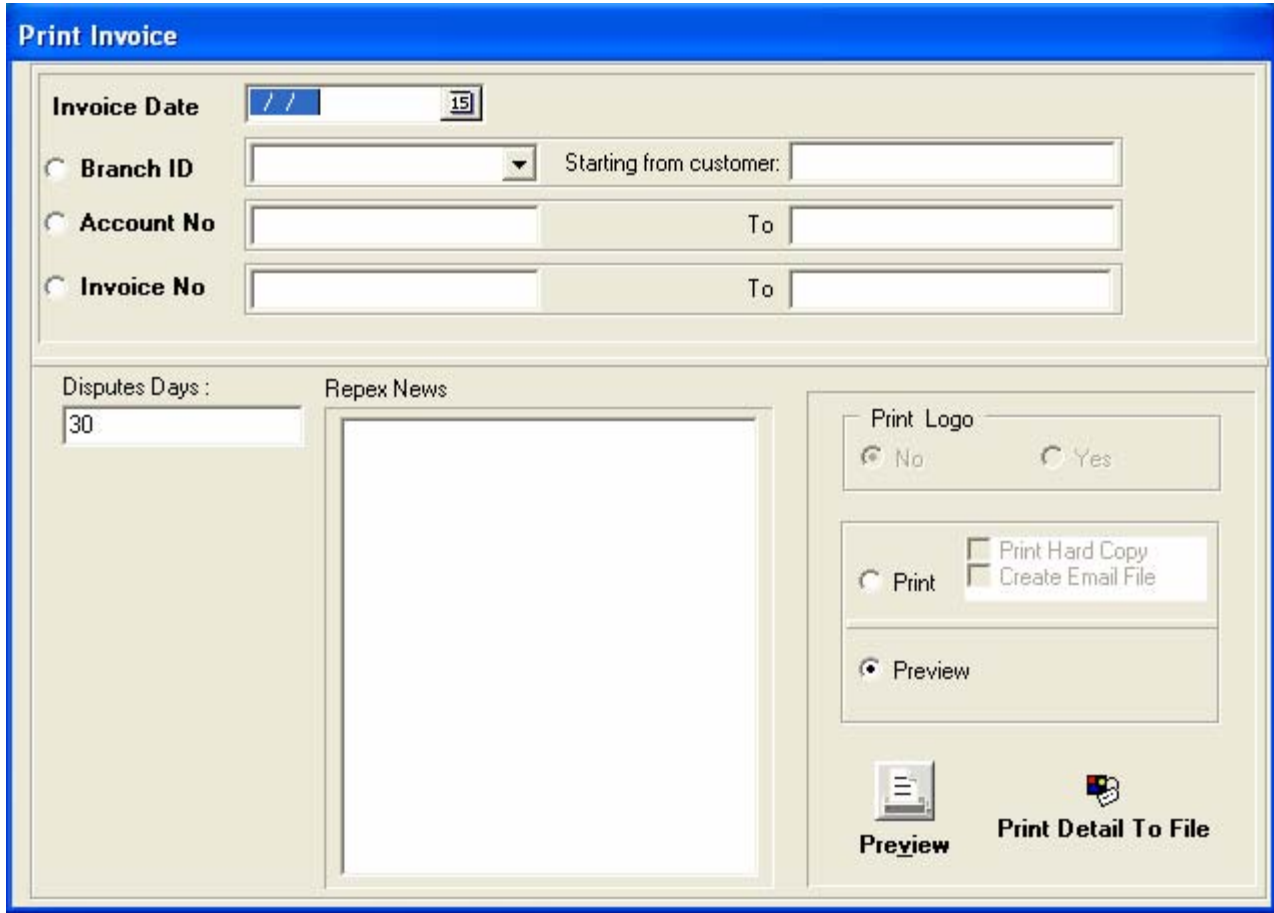

Keterangan :

Pada dasarnya semua parameter untuk Print Invoice masih tetap sama, yang berbeda adalah layout pada invoice. Ada penambahan "Description of Other Charge" apabila other charge nya tidak O (nol)

INVOICE NEW LAYOUT

PT. Antareja Prima Antaran Billing & Collection Department RPX Center 9th floor Jl. Ciputat Raya 99, Jakarta 12310		INVOICE DETAIL	
		CUSTOMER NAME	: BLANK WEAR CLOTH
		INVOICE NUMBER	: APMPMAY07.47936
		ACCOUNT NUMBER	: 347492582
Ship Date : 03/28/2007	Sender (BDO) NINO NORMAN SCREAMOUS JL. PASANG NO.37 BANDUNG 40114 Shipper Reff :	Recipient (PNK) ALI DEMODRESS SHOP JL. AHMAD YANI PERTOKOAN DUCK CAFE SAMPING TIKI PONTIANAK 1	Charges Freight 95,800 Other* 0.00 Total 95,800.00
Air Way bill No. : 100020780462			
SVC/Zone : MP /			
PCS/WGT : 1 / 2.00 kg			
Bill T/C : 2			
RCVD BY: Butet/09.50 Lt			

- Apabila Nilai Other* tidak sama dengan nol (0)
- Maka pada kolom X akan tertulis rincian detail dari Komponen Other*