

OBIS New Version 2.2.1 build 213 Appendix Manual Guidance Edisi 27 Juli 2009

Updated:

1. Fax Compliance

Fax Compliance berfungsi untuk mengetahui kelengkapan data AWB dengan membandingkan data MDE dengan file CONS

Cara menggunakan menu fax Compliance:

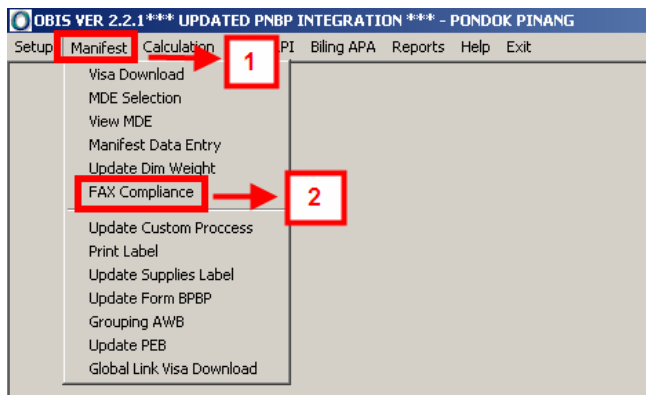

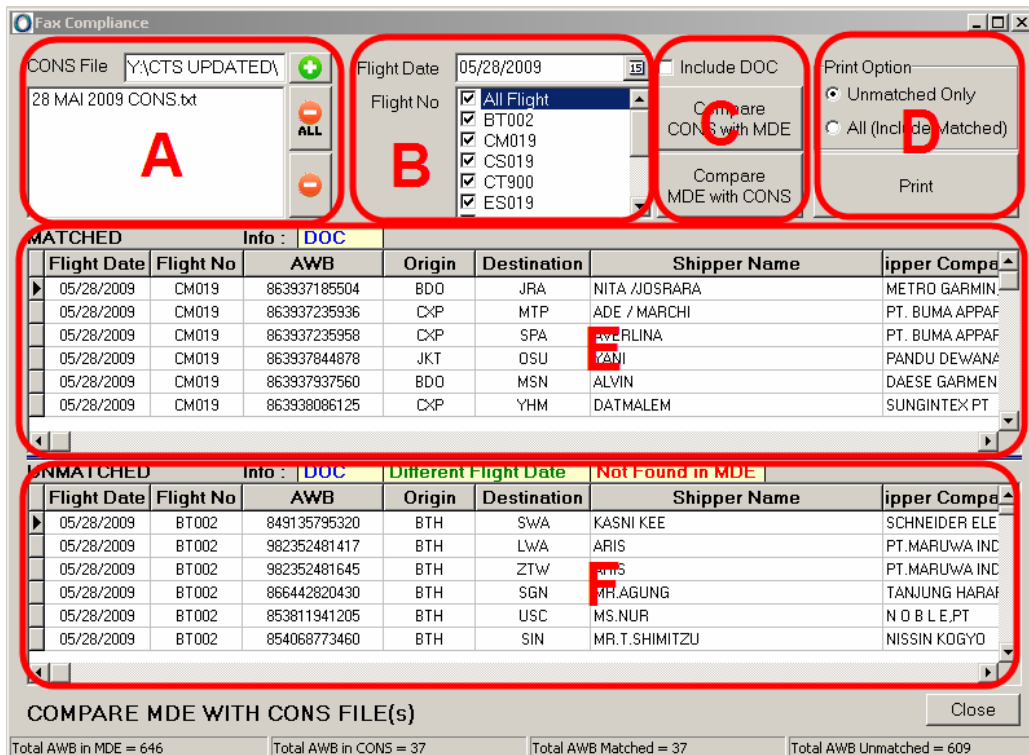

1. Klik menu Manifest pada menu utama OBIS
2. Klik menu FAX Compliance pada sub menu Manifest maka akan muncul form menu FAX Compliance sebagai berikut:

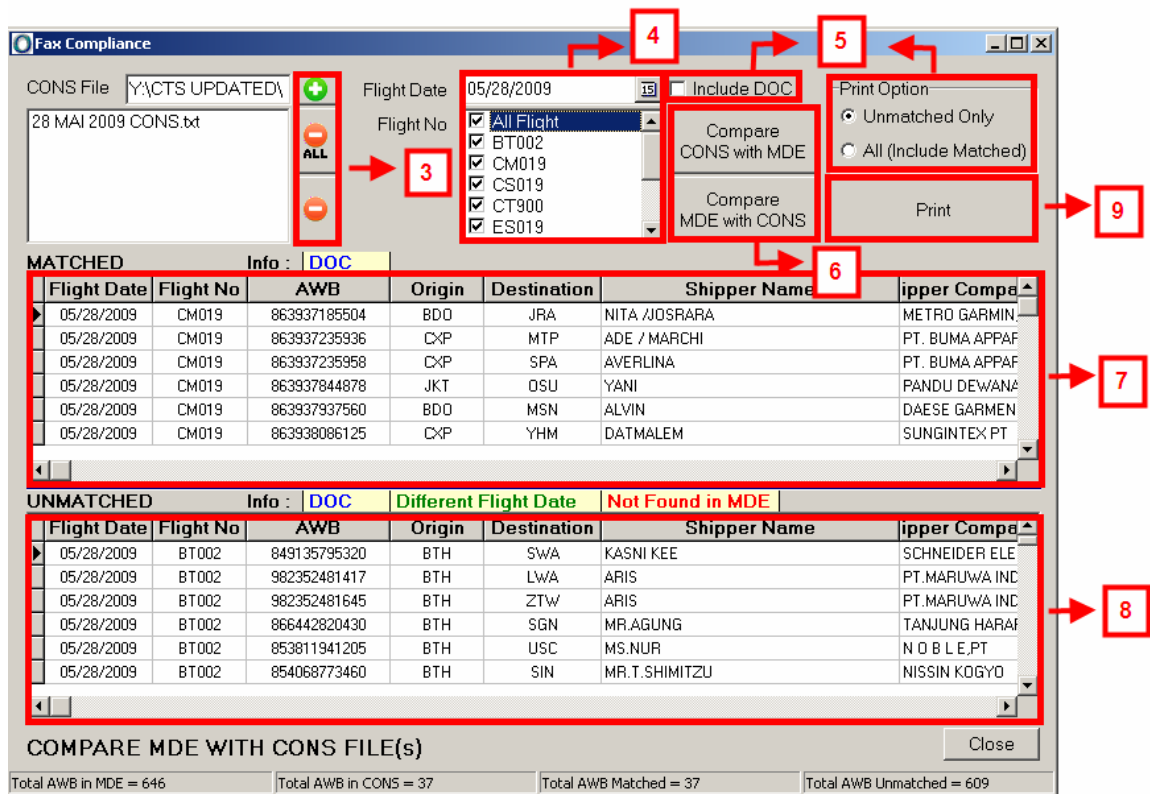

Keterangan:

- A. Bagian CONS file. Browse sumber cons file dengan mengklik button “+” warna hijau. Delete all / satu file yang telah terpilih dengan button “-“ warna merah
- B. Bagian data MDE. Pilih data mde yang akan dikomparasi berdasarkan Flight Date dan Flight No.nya
- C. Bagian mode komparasi. Bisa pilih compare CONS vs MDE, atau MDE vs CONS. Dibuat seperti ini karena tampilan hasil komparasinya (Matched dan Unmatched) bisa 2 versi, berdasarkan cons ataukah berdasarkan data mde. Ada tambahan apakah data yang dikompare termasuk kategori doc juga, bila ya, tick di bagian include doc
- D. Bagian Print option. Bisa dipilih apakah akan mencetak seluruh hasil komparasi (matched dan unmatched) atau hanya Unmatched saja
- E. Bagian detail Matched. Data yang matched atau sama antara 2 data yang dibandingkan akan ditampilkan disini
- F. Bagian detail Unmatched. Data yang tidak matched atau hanya terdapat disalah satu data saja ditampilkan disini



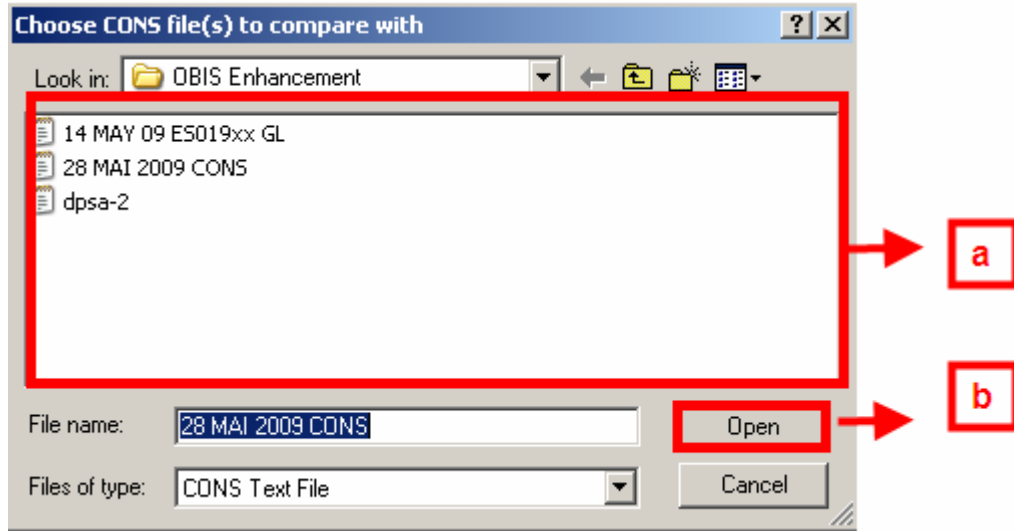

- 3. Pilih data cons dengan klik tombol  maka akan muncul tampilan form untuk memilih file CONS yang akan digunakan sebagai pembanding yang sudah disimpan pada komputer anda



- a. Pilih file CONS yang akan dijadikan pembandingan
- b. Klik tombol OPEN

Catatan:

Jika file CONS lebih dari satu maka untuk menambah file CONS silahkan klik kembali tombol  kembali, dan jika akan menghapus file CONS yang sudah dipilih silahkan klik tombol  untuk menghapus 1 (satu) file atau klik tombol  untuk menghapus semua file CONS

4. Set flight date yang akan dibandingkan pada kolom **Flight Date** kemudian pilih nomor penerbangan pada kolom **Flight No** dengan klik nomor penerbangan maka akan muncul tanda centang pada nomor penerbangan
5. Klik kolom **Include Doc** untuk mengikutsertakan Doc Shipment kedalam perbandingan dan pilih **Unmatched Only** untuk data yang tampil hanya yang tidak cocok atau klik **all (Include Match)** untuk menampilkan semua data pada kolom **Print Option**

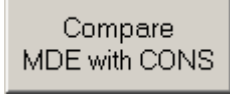
6. Pilih mode Compare dengan klik tombol  jika ingin membandingkan data CONS dengan MDE, atau tombol  untuk membandingkan data MDE dengan CONS

7. Tampilan Data AWB yang sesuai atau cocok
8. Tampilan Data AWB yang tidak sesuai atau tidak cocok

9. Klik tombol  untuk melihat data yang sudah dibandingkan seperti contoh berikut ini:

OBIS Fax Compliance

Flight Date : 28 May 2009
 Flight No : BT002, CMO19, CSD19, CT900, ESD19, ID019, ID020, IE019, RH805, SQ151
 CONS File : 28 MAJ 2009 CONS.txt

No.	Flight Date	AWB	Origin	Destination	Shipper Name	Shipper Company	Pcs	Custom Value	Description
UNMATCHED									
Flight No. : BT002									
1	05/28/2009	86393655470	PKU	XKT		JOHAN, MR	1	15000	COLLOCALIA FUCHIPAGA
2	05/28/2009	863936788606	BTH	MXG	AVRA	SURYATEKNOLOGI BATAM,PT	2	5520	OPTOELECTRONIC INSTRUMENTS
3	05/28/2009	863937497080	BTH	NFB	AITENG	HITECH DISPLAYS, PT	1	44	FASTLANE ASSEMBLY TAB BOX RUN TESCO
4	05/28/2009	863937497090	BTH	BJI	AITENG	HITECH DISPLAYS, PT	1	15	SAVANNAH TOWER ASSEMBLY
5	05/28/2009	863937497105	BTH	GRR	AITENG	HITECH DISPLAYS, PT	1	46	FASTLANE ASSEMBLY TAB BOX CONTROLLER
6	05/28/2009	863937950052	MES	XKT	EDY	JONY, MR-D	1	4000	COLLOCALIA FUCHIPAGA
7	05/28/2009	863938016530	BTH	TLC	ERZA	PCI ELEKTRONIK INTL, PT	1	640	MONOGRAM ALL GAS PRO RANGE MAIN
8	05/28/2009	863938016883	BTH	ZTW	RENI	PCI ELEKTRONIK INTL, PT	1	103	COD NCMR#95496 RMA#2905602
9	05/28/2009	863938017310	BTH	CRP	MR.DAVID B MCCULLOUGH	MR.DAVID	1	50	GIFT SHIRMENT(HANDPHONE
10	05/28/2009	864125359797	BTH	KSC		SAT NUSAPERSADA	1	142	ELECTRONICS PART
11	05/28/2009	864125359801	BTH	DGM		SAT NUSAPERSADA	1	1	RAW MATERIAL / TRANSFORMER
12	05/28/2009	992988063996	BTH	ARG	SONNY PANE	ZILOG ELECTRONICS PHILIPPINES	6	32699	INTEGRATED CIRCUIT (ANALOG CROSSPOINT)
13	05/28/2009	992988064043	BTH	SCH	SONNY PANE	PT UNISEM BATAM	1	1600	BOARD/SHIP DEFECTIVE HVMAT LB
14	05/28/2009	992988064054	BTH	SCH	SONNY PANE	PT UNISEM BATAM	2	7586	BOARD/SEND BOARD FOR REPAIR GOOD
15	05/28/2009	992988064065	BTH	SCH	SONNY PANE	PT UNISEM BATAM	1	6200	BOARD/SEND BOARD FOR REPAIR GOOD
16	05/28/2009	992988064076	BTH	WRI	SONNY PANE	PT UNISEM BATAM	1	16000	BOARD/SEND FOR REPAIR,RETURN

Perhatikan bagian bawah dari windows fax compliance setelah hasil ditampilkan. Akan tampil beberapa informasi tentang hasil perbandingan. Berikut contohnya :

COMPARE CONS FILE(S) WITH MDE			
Total AWB in MDE = 541	Total AWB in CONS = 713	Total AWB Matched = 460	Total AWB Unmatched = 253
[10.10.105.11]	Login :		

- Total awb in mde → jumlah total data awb di mde per flight date terpilih
- Total awb in cons → jumlah total awb yg ada di file cons
- Total awb Matched → jumlah awb yg sama.
- Total awb Unmatched → jumlah awb yg beda.

2. New Report : Outbond volume by master split per origin

Berfungsi untuk menampilkan data outbound by masters plit untuk setiap origin

Layout Outbond volume by master split per origin report

Outbound Volume by Master Split per Origin
26Jun2009 to 26Jun2009

Split ID	Origin	Total				Total Dc				
		AWB	%AWB	Pcs	%Pcs	Act. Wgt (Kg)	%Wgt	Chargeable_Wgt (Kg)	%Wgt	AWB
	HLP	1	0.12	1	0.09	1.0	0.02	1.0	0.01	1
	PDG	1	0.12	1	0.09	0.5	0.01	0.5	0.01	0
	ASIA ONE CGK	11	1.29	13	1.16	9.3	0.15	9.3	0.12	0
	ASIA ONE CXP	5	0.59	6	0.54	47.0	0.75	47.0	0.58	3
	ASIA ONE HLP	2	0.23	2	0.18	59.5	0.95	59.5	0.74	1
	ASIA ONE JKT	13	1.52	13	1.16	20.0	0.32	20.0	0.25	8
	BKK SOLID BDO	3	0.35	3	0.27	3.0	0.05	3.0	0.04	2
	BKK SOLID BTH	2	0.23	15	1.34	107.0	1.70	107.0	1.32	0
	BKK SOLID CGK	2	0.23	2	0.18	1.1	0.02	1.1	0.01	1
	BKK SOLID CXP	5	0.59	5	0.45	14.0	0.22	16.0	0.20	4
	BKK SOLID HLP	4	0.47	5	0.45	37.0	0.59	37.0	0.46	2
	BKK SOLID JKT	4	0.47	4	0.36	9.0	0.14	9.0	0.11	1
	BKK SOLID MES	1	0.12	1	0.09	0.5	0.01	0.5	0.01	1
	BKK SOLID SRG	1	0.12	1	0.09	10.0	0.16	10.0	0.12	0
	BKK SOLID SUB	1	0.12	1	0.09	0.5	0.01	0.5	0.01	1
	BOM SOLID CGK	1	0.12	1	0.09	0.5	0.01	0.5	0.01	0
	BOM SOLID HLP	1	0.12	1	0.09	2.0	0.03	2.0	0.02	0
	BOM SOLID JKT	4	0.47	4	0.36	16.5	0.26	16.5	0.20	1
	BOM SOLID MES	1	0.12	1	0.09	0.5	0.01	0.5	0.01	1
	CAN-MIX BDO	10	1.17	11	0.98	67.8	1.08	67.8	0.84	4
	CAN-MIX BTH	14	1.64	31	2.77	217.1	3.46	247.4	3.06	0
	CAN-MIX CGK	18	2.11	18	1.61	94.5	1.50	94.5	1.17	7
	CAN-MIX CXP	13	1.52	16	1.43	115.8	1.84	156.6	1.94	5
	CAN-MIX DPS	1	0.12	1	0.09	0.5	0.01	0.5	0.01	1
	CAN-MIX HLP	5	0.59	5	0.45	8.5	0.14	8.5	0.11	3
	CAN-MIX JKT	15	1.76	17	1.52	40.0	0.64	40.0	0.49	5
	CAN-MIX MDC	3	0.35	3	0.27	2.5	0.04	2.5	0.03	1
	CAN-MIX MES	5	0.59	6	0.54	50.5	0.80	50.5	0.62	2
	CAN-MIX PDG	1	0.12	1	0.09	2.5	0.04	2.5	0.03	0

3. Kolom baru pada Update custom process Printout

Kolom – kolom baru: Jenis Dokumen, Nomor PEB dan Tanggal Dokumen

Lembar Dokumen Pemberitahuan Export Barang (PEB)

No.	AWB	Flight Date	Origin	Company Name	Jenis Dokumen	Nomor PEB	Tanggal Dokumen
1	869138513358	26 Jun 2009	CGK	BUSANA REMAJA	PE	121948	06/26/2009
2	865119279904	26 Jun 2009	CXP	DADA INDONESIA -1,PT-D	PE	122429	06/25/2009
3	863937363803	26 Jun 2009	BDO	DIRGANTARA INDONESIA,PT	PE		
4	863938104529	26 Jun 2009	BDO	DIRGANTARA INDONESIA,PT	PE	121950	06/26/2009
5	419325443781	26 Jun 2009	CXP	DMC TEKNOLOGI INDONESIA,PT	PE	121469	06/24/2009
6	865119311131	25 Jun 2009	JKT	DOOSAN CIPTA BUSANA JAYA	PE	121761	06/24/2009
7	863938229639	25 Jun 2009	SUB	ECCO TANNERY INDONESIA, PT	PE	121180	06/24/2009
8	863937808836	26 Jun 2009	JKT	ELCOK INDOBRATAMA ACHING	PE	122414	06/25/2009

4. Fungsi tambahan pada menu Update custom process yaitu “update by Scangun”

Berfungsi untuk mempermudah user melakukan Update Custom dengan menggunakan Scangun

Received	Received Date	Flight Date	AWB	Origin	Clearance	Company	Supplies	Doc.
<input checked="" type="checkbox"/>	26Jun2009	25 Jun 2009	840668640307	HLP	PE	SENATRANS,PT-D	866294461420	
<input checked="" type="checkbox"/>	25Jun2009	25 Jun 2009	863936942600	CXP	PE	SEOUL METAL INDONESIA	866294596884	
<input checked="" type="checkbox"/>	25Jun2009	25 Jun 2009	860754548509	SUB	PE	STAR LIGO MAS, PT	866294597034	
<input checked="" type="checkbox"/>	25Jun2009	25 Jun 2009	868753752291	JKT	PE	SUMBER CIPTA LOGAM,PT	866294461340	
<input checked="" type="checkbox"/>	25Jun2009	25 Jun 2009	849141137212	CXP	PE	SUPRAVISI RAMA OPTIK M	866294596830	
<input checked="" type="checkbox"/>	25Jun2009	25 Jun 2009	849141137201	CXP	PE	SUPRAVISI RAMA OPTIK M	866294596830	
<input checked="" type="checkbox"/>	26Jun2009	26 Jun 2009	869138483671	CXP	PE	SUPRAVISI RAMA OPTIK M	866294597207	
<input checked="" type="checkbox"/>	26Jun2009	26 Jun 2009	869138483476	CXP	PE	SUPRAVISI RAMA OPTIK M	866294597207	
<input checked="" type="checkbox"/>	25Jun2009	25 Jun 2009	868758121953	CXP	PE	TOYOPLAS MFG. INDONES	866294596829	
<input checked="" type="checkbox"/>	26Jun2009	26 Jun 2009	865785259623	HLP	PE	TRIO PUTERA UTAMA, PT-	866294461475	
<input checked="" type="checkbox"/>	26Jun2009	26 Jun 2009	865785259612	HLP	PE	TRIO PUTERA UTAMA, PT-	866294461475	
<input checked="" type="checkbox"/>	25Jun2009	25 Jun 2009	868753743161	JKT	PE	YKK ZIPPER INDONESIA, F	866294596965	
<input checked="" type="checkbox"/>	26Jun2009	26 Jun 2009	863938013130	HLP	PE	YONGJIN JAVASUKA GARM	866294461442	

Cara menggunakannya:

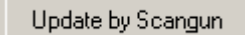
1. Klik tombol  kemudian akan muncul form Update by Scangun
2. Kemudian arahkan infra red yang ada pada scangun ke barcode yang ada pada AWB

Layout Update by scangun windows

Update by Scangun

AWB Receive Date 30/06/2009

Matched Unmatched

awb	mawb	flight_no	flight_date	ship_date	service	nondoc	origin	destin	shipper_account	awb

Delete Update Close