Apendiks Manual Guidance Fleet Updated Edisi 06 Maret 2009

1. **Penentuan BOX atau NON BOX pada kendaraan sudah terakomodir pada menu Master STNK/PKB**

   Berfungsi untuk membedakan kendaraan dengan BOX dan NON BOX

   Cara menggunakannya adalah dengan memberi tanda centang ☑ pada kolom BOX untuk kendaraan BOX dan jika kendaraannya NON BOX biarkan kolom ini kosong

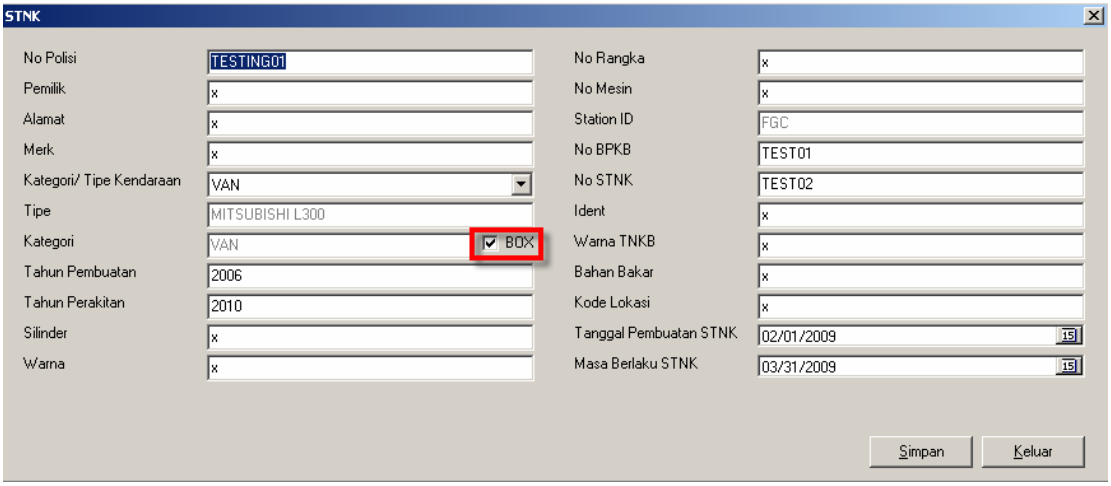

2. **Menu KIR**
   Merupakan master data KIR suatu kendaraan

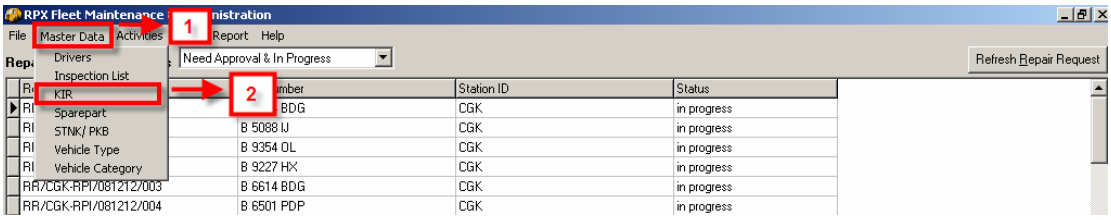

   Cara menggunakan menu KIR:
   1. Klik menu Master Data pada menu utama
   2. Kemudian klik menu KIR pada sub menu Master Data maka akan muncul tampilan menu KIR sebagai berikut:

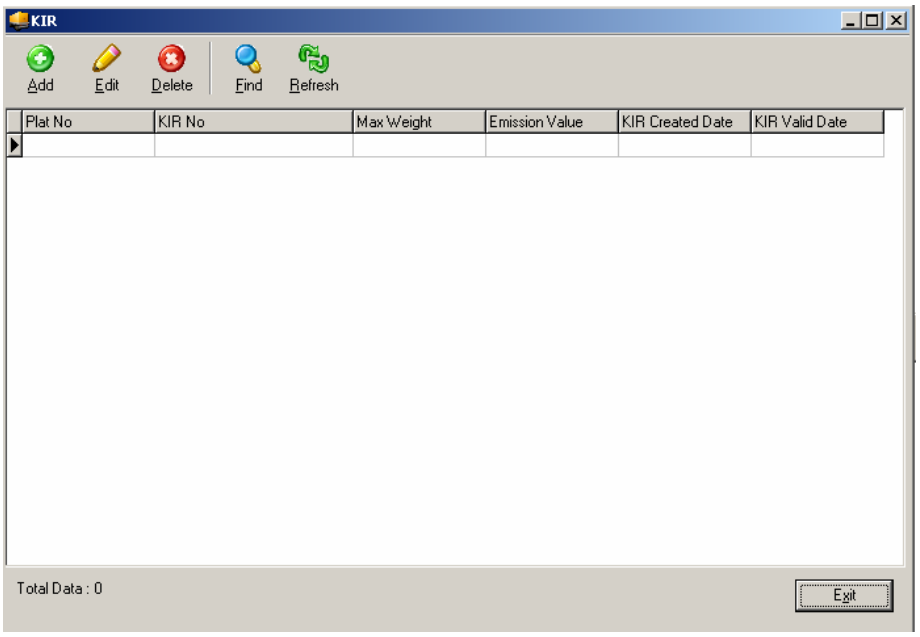

I. Menambah data KIR

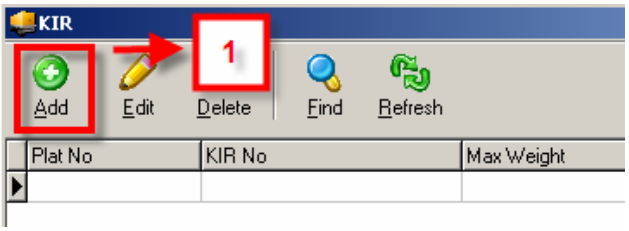

1. Klik tombol

maka akan muncul tampilan entri-an KIR sebagai berikut:

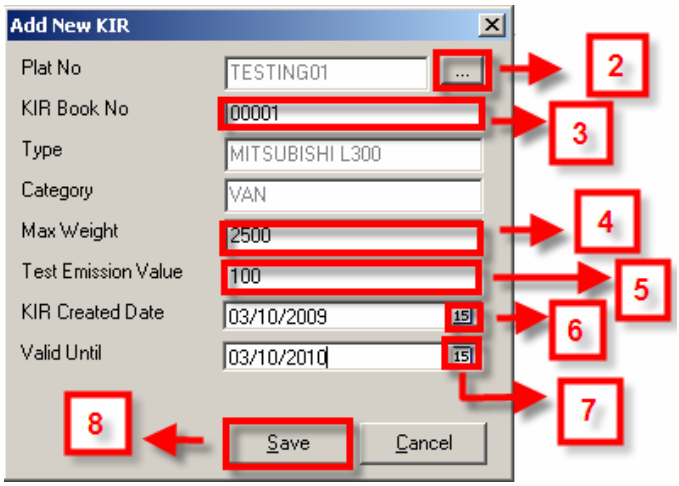

2. Klik tombol Browse ... pada kolom Plat.No maka akan muncul tampilan berikut ini

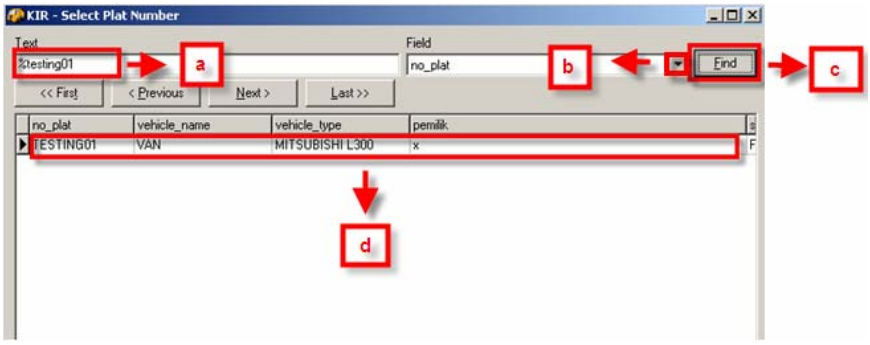

   a. Masukan nomor polisi atau nomor plat kendaraan
   b. Klik tombol untuk memilh field nomor plat
   c. Kemudian klik tombol Find
   d. Klik 2 (dua) kali pada baris nomor plat

3. Masukan nomor buku KIR pada kolom KIR Book No.
4. Masukan berat maskimum pada kolom Weight Max
5. Masukan nilai emisi kendaraan pada kolom Test Emision Value
6. Klik tombol 15 pada kolom KIR Created Date untuk memilih tanggal pembuatan KIR
7. Klik tombol 15 pada kolom Valid Until untuk memilih tanggal validasi KIR
8. Klik tombol Save untuk menyimpan data KIR yang baru

II. Merubah data KIR

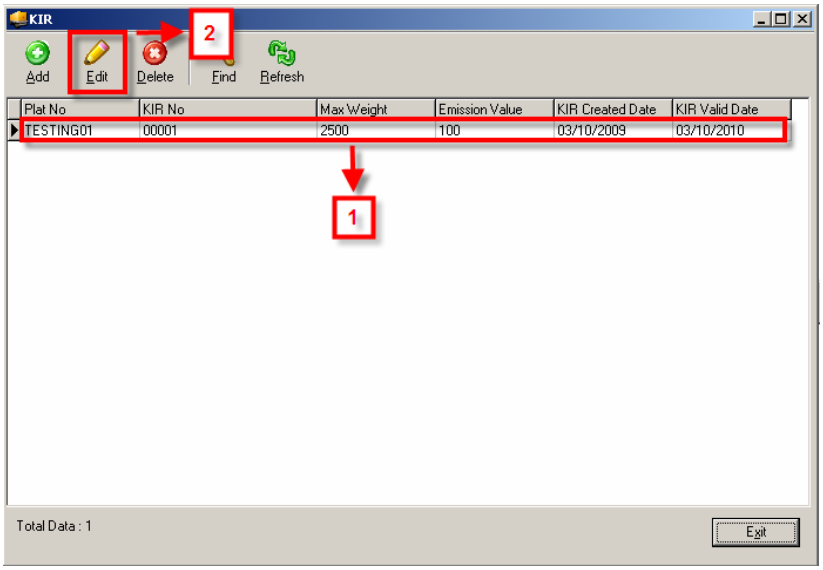

1. Klik 2 (dua) kali pada baris nomor plat yang akan diubah data KIR-nya
2. Klik tombol

maka akan muncul tampilan berikut:

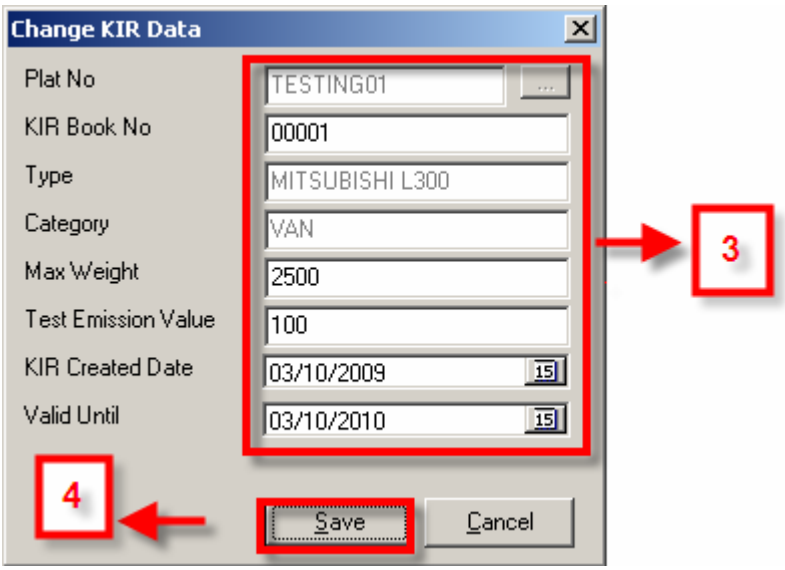

3. Ubah data KIR
4. Klik tombol

untuk menyimpan data KIR yang baru diubah

III. Menghapus data KIR

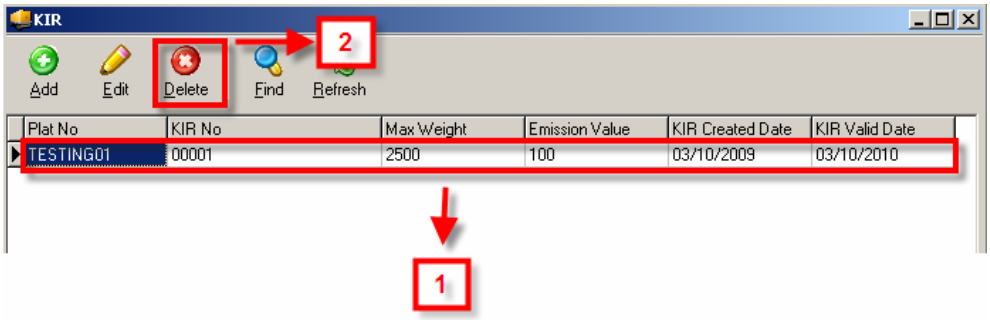

1. Klik 2 (dua) kali pada baris nomor plat yang akan dihapus data KIR-nya
2. Klik tombol

untuk menghapus data KIR maka akan muncul tampilan berikut ini:

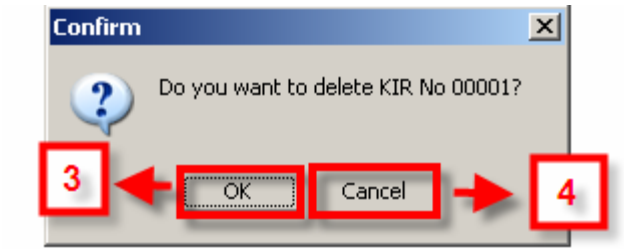

3. Klik tombol OK untuk melanjutkan penghapusan atau tombol Cancel untuk batal menghapus

3. Penambahan tombol Edit pada proses Inspection

Penambahan tombol Edit untuk mempermudah user merubah data Inspection untuk Pre Trip

<u>Cara merubah Pre trip:</u>

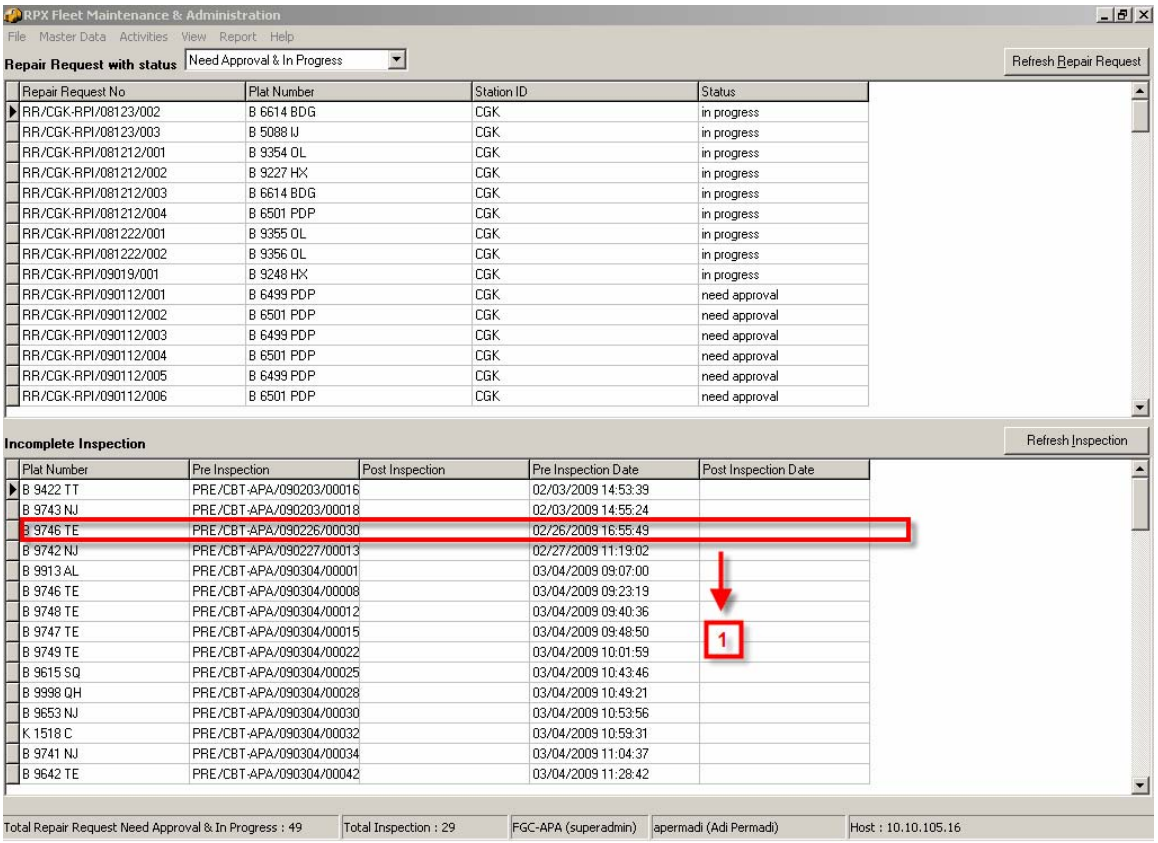

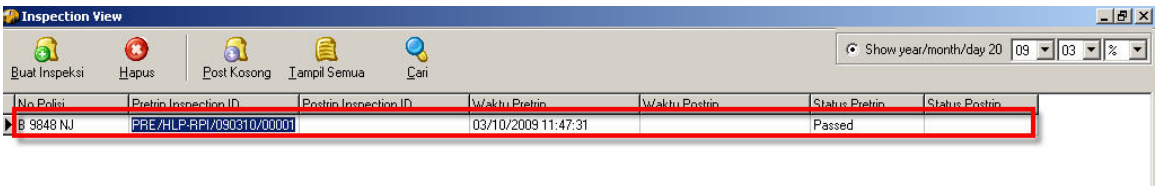

1. Plih Pre trip yang ada pada kolom Incomplete Inspection atau pada menu View | Inspection Table dengan meng-klik 2 (dua) kali baris nomor Pre trip tersebut maka muncul tampilan pre trip sebagai berikut

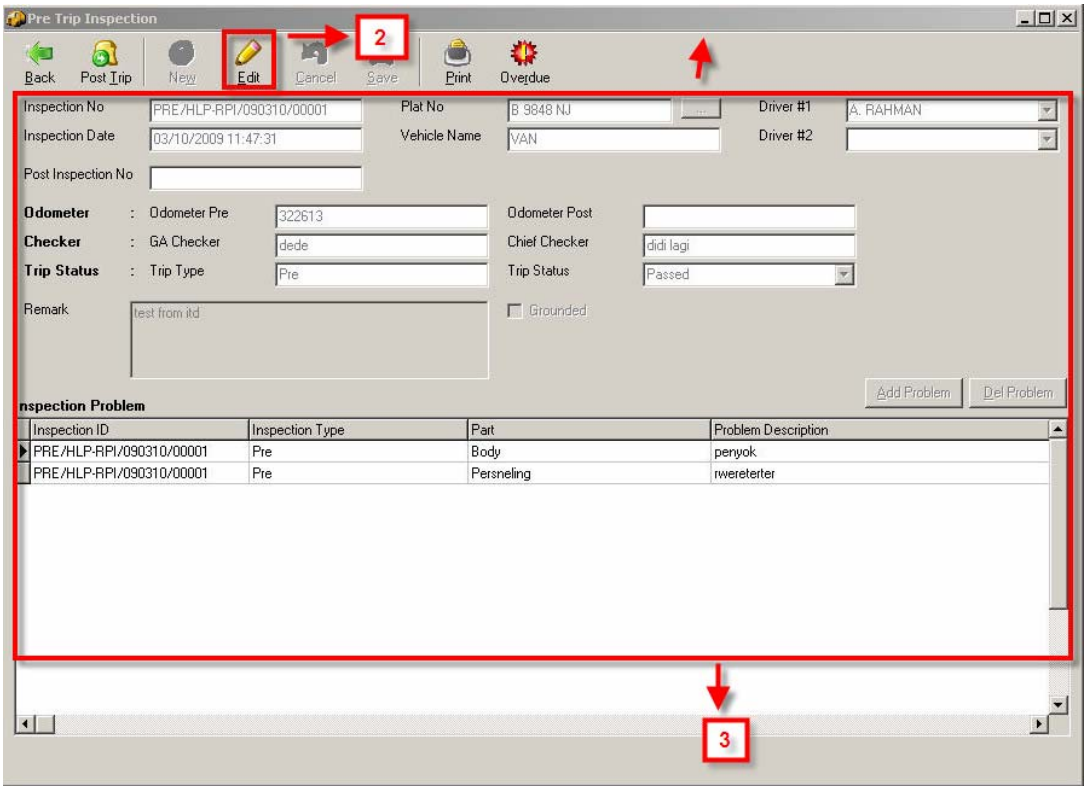

2. Klit tombol

3. Ubah data Pre trip kemudian klik tombol

untuk menyimpan perubahan